

STUDIO
GIUSEPPE A. CENTAURO
ARCHITETTO
Via Pallacorda 12
59100 Prato



COMUNE DI
MARCIANA MARINA

PROVINCIA DI LIVORNO

REGIONE TOSCANA

Programma di Sviluppo Rurale (PSR) 2007-2013
Reg. CE n. 1698/2005

REGIONE TOSCANA - GAL ETRURIA

Asse 4 - Metodo Leader - PSR 2007/2013
Misura 323b - Bando 19 Riqualficazione del patrimonio culturale

titolo

INTERVENTI DI RIQUALIFICAZIONE DEL LUNGOMARE
DI MARCIANA MARINA (Rif. Det. Dir. n. 179 del 17/06/2014)
PIANO DEL COLORE E PROGETTO NORMA PER LE
FACCIAE DEGLI EDIFICI FRONTEMARE ("DA TORRE A TORRE")

ubicazione

LUNGOMARE DI MARCIANA MARINA

committente

COMUNE DI MARCIANA MARINA
(Responsabile dell'Area Tecnica: Geom. Rosario Navarra)

elaborato

PN - SERIE TAVOLETTE "PROGETTO NORMA.
PIANO PARTICOLAREGGIATO CON ACQUERELLI"

progetto

Prof. Arch. Giuseppe Alberto Centauro

collaboratori

Arch. Daniela Chiesi, Dott.sa Cristina Nadia Grandin

ass. tecnici

Arch. Brunella Sibilia, Dott.sa Irene Centauro

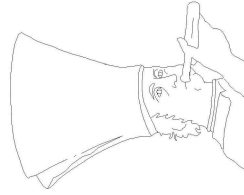

tel/fax: 0574-31233
info@studiocentauro.com
www.studiocentauro.com

luglio
2014



COMUNE DI MARCIANA MARINA
PROVINCIA DI LIVORNO

REGIONE TOSCANA
Programma di Sviluppo Rurale (PSR) 2007-2013
Reg. CE n. 1698/2005

REGIONE TOSCANA - GAL ETRURIA
Asse 4 - Misuro Leader - PSR 2007/2013
Misura 323b - Bando 19 Riqualificazione del patrimonio culturale

progetto: Prof. Arch. Giuseppe Alberto Centauro
collaboratori: Arch. Daniela Chiesi, Dott.ssa Cristina Nadia Grandin
ass. tecnici: Arch. Brunella Sibilla, Dott.ssa Irene Centauro

INTERVENTI DI RIQUALIFICAZIONE DEL LUNGOMARE DI MARCIANA MARINA (Rif. Del. Dir. n. 179 del 17/06/2014)
PIANO DEL COLORE E PROGETTO NORMA PER LE FACCIATE DEGLI EDIFICI FRONTEMARE ("DA TORRE A TORRE")

area: IL COTONE



002

001

003

004



0 1 2 5 10

Handwritten signature



progetto: Prof. Arch. Giuseppe Alberto Centauro
collaboratori: Arch. Daniela Chiesi, Dott.ssa Crisлина Nadia Grandin
ass. tecnici: Arch. Brunella Sibilla, Dott.ssa Irene Centauro

INTERVENTI DI RIQUALIFICAZIONE DEL LUNGOMARE DI MARCIANA MARINA (Rif. Del. Dir. n. 179 del 17/06/2014)
PIANO DEL COLORE E PROGETTO NORMA PER LE FACCIATE DEGLI EDIFICI FRONTEMARE ("DA TORRE A TORRE")

area: IL COTONE



G.A.



COMUNE DI MARCIANA MARINA
PROVINCIA DI LIVORNO

REGIONE TOSCANA
Programma di Sviluppo Rurale (PSR) 2007-2013
Reg. CE n. 1681/2005

REGIONE TOSCANA - GAL ETRURIA
Atto 4 - Misuro Leader - FSR 2007/2013
Misura 323 - Bando IP Riquilificazione del patrimonio culturale

progetto: Prof. Arch. Giuseppe Alberto Centauro
collaboratori: Arch. Daniela Chiesi, Dott.ssa Cristina Nadia Grandin
ass. tecnici: Arch. Brunella Stibilia, Dott.ssa Irene Centauro

**INTERVENTI DI RIQUALIFICAZIONE DEL LUNGOMARE DI MARCIANA MARINA (Rif. Det. Dir. n. 179 del 17/06/2014)
PIANO DEL COLORE E PROGETTO NORMA PER LE FACCIATE DEGLI EDIFICI FRONTEMARE ("DA TORRE A TORRE")**

area: PIAZZA DELLA VITTORIA



Handwritten signature





COMUNE DI MARCIANA MARINA
PROVINCIA DI LIVORNO

REGIONE TOSCANA
Programma di Sviluppo Rurale (PSR) 2007-2013
Reg. CE n. 1956/2005

REGIONE TOSCANA - GAL ETRURIA
Asse 4 - Metodo Leader - PSR 2007/2013
Misura 322b - Bando 19 Riqualificazione del patrimonio culturale

progetto: Prof. Arch. Giuseppe Alberto Centauro
collaboratori: Arch. Daniela Chiesi, Dott.ssa Cristina Nadia Grandin
ass. tecnici: Arch. Brunella Sibilla, Dott.ssa Irene Centauro

**INTERVENTI DI RIQUALIFICAZIONE DEL LUNGOMARE DI MARCIANA MARINA (Rif. Det. Dir. n. 179 del 17/06/2014)
PIANO DEL COLORE E PROGETTO NORMA PER LE FACCIATE DEGLI EDIFICI FRONTEMARE ("DA TORRE A TORRE")**

area: PIAZZA DELLA VITTORIA

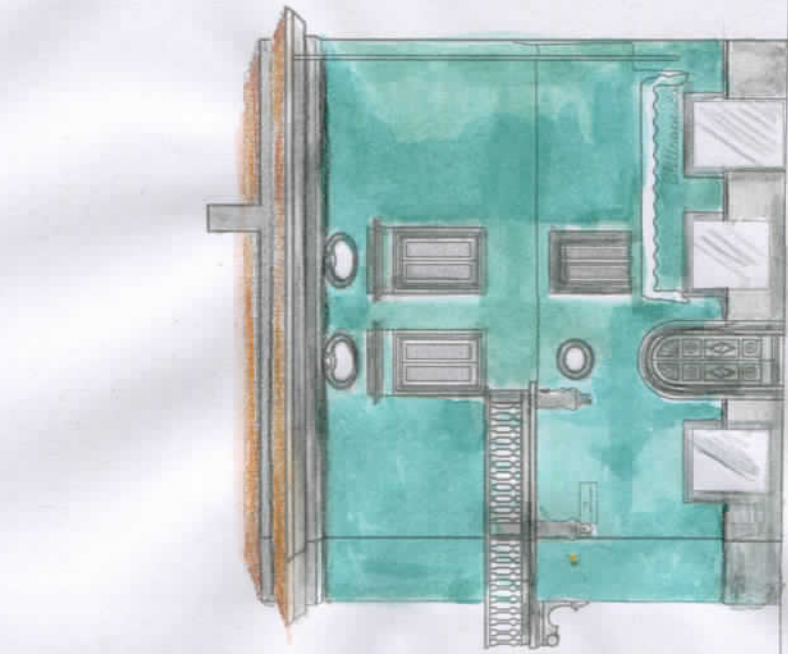

012a



Handwritten signature



008



009



0 1 2 5 10



progetto: Prof. Arch. Giuseppe Alberto Centauro
collaboratori: Arch. Daniela Chiesi, Dott.ssa Cristina Nadia Grandin
ass. tecnici: Arch. Brunella Sibilla, Dott.ssa Irene Centauro

INTERVENTI DI RIQUALIFICAZIONE DEL LUNGOMARE DI MARCIANA MARINA (Rif. Dir. n. 179 del 17/06/2014)
PIANO DEL COLORE E PROGETTO NORMA PER LE FACCIATE DEGLI EDIFICI FRONTEMARE ("DA TORRE A TORRE")

area: PIAZZA DELLA VITTORIA

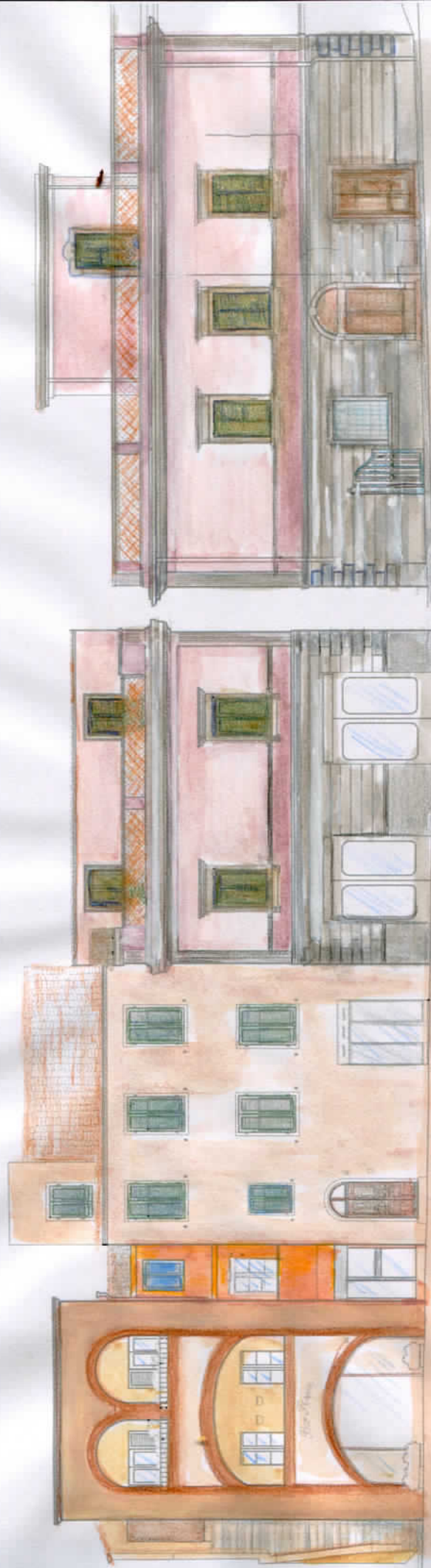

015

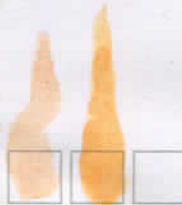

016



017



017b

Handwritten signature



progetto: Prof. Arch. Giuseppe Alberto Centauro
collaboratori: Arch. Daniela Chiesi, Dott.ssa Cristina Nedea Grandin
ass. tecnici: Arch. Brunella Sibilla, Dott.ssa Irene Centauro

INTERVENTI DI RIQUALIFICAZIONE DEL LUNGOMARE DI MARCIANA MARINA (Rif. Det. Dir. n. 179 del 17/06/2014)
PIANO DEL COLORE E PROGETTO NORMA PER LE FACCIATE DEGLI EDIFICI FRONTEMARE ("DA TORRE A TORRE")

area: SCALI MAZZINI



Handwritten signature



progetto: Prof. Arch. Giuseppe Alberto Centauro
collaboratori: Arch. Daniele Chiesi, Dott.ssa Cristina Nadia Grandin
ass. tecnici: Arch. Brunella Sibilla, Dott.ssa Irene Centauro

INTERVENTI DI RIQUALIFICAZIONE DEL LUNGOMARE DI MARCIANA MARINA (Rif. Det. n. 179 del 17/06/2014)
PIANO DEL COLORE E PROGETTO NORMA PER LE FACCIATE DEGLI EDIFICI FRONTEMARE ("DA TORRE A TORRE")

area: SCALI MAZZINI

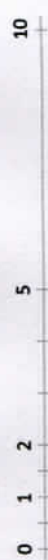
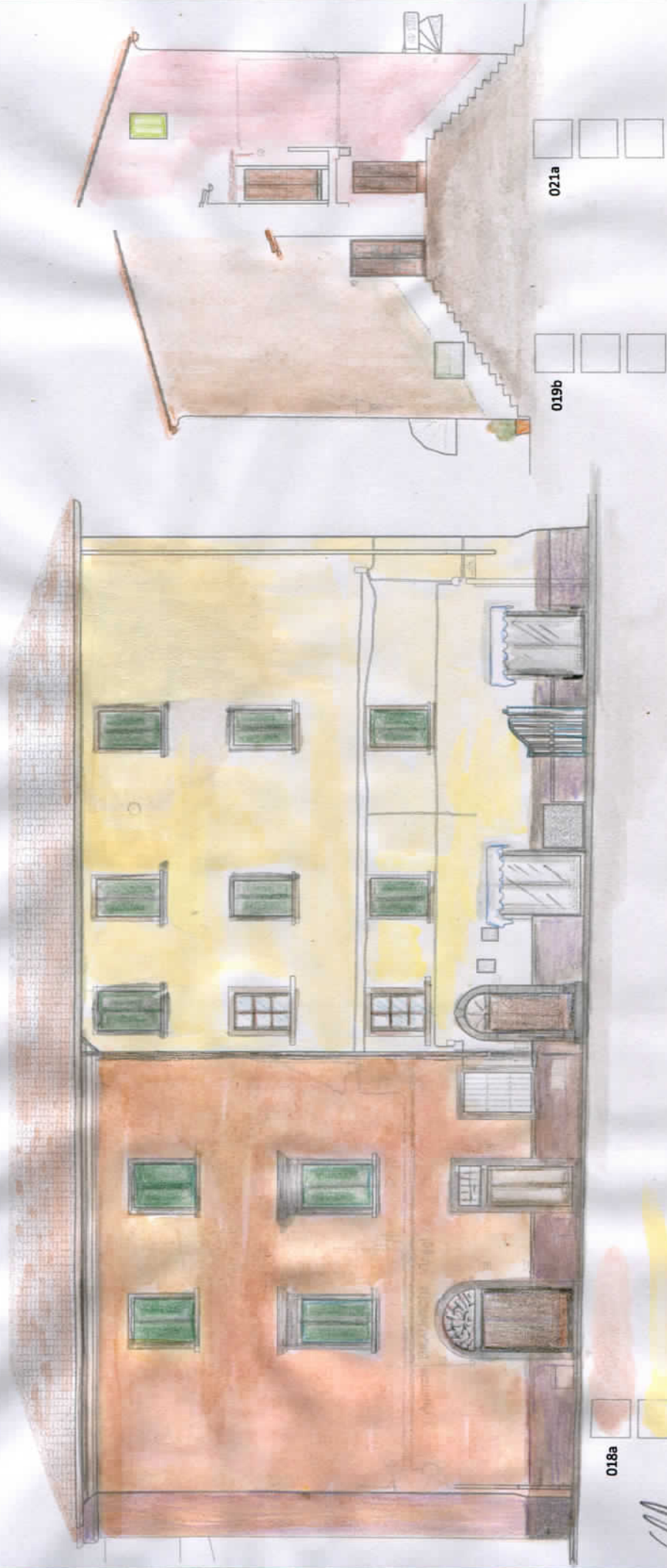

[Signature]



progetto: Prof. Arch. Giuseppe Alberto Centauro
collaboratori: Arch. Daniela Chiesi, Dott.ssa Cristina Nadia Grandin
ass. tecnici: Arch. Brunella Sibilla, Dott.ssa Irene Centauro

INTERVENTI DI RIQUALIFICAZIONE DEL LUNGOMARE DI MARCIANA MARINA (Rif. Det. n. 179 del 17/06/2014)
PIANO DEL COLORE E PROGETTO NORMA PER LE FACCIATE DEGLI EDIFICI FRONTEMARE ("DA TORRE A TORRE")

area: SCALI MAZZINI



Gh.



COMUNE DI MARCIANA MARINA
PROVINCIA DI LIVORNO

REGIONE TOSCANA
Programma di Sviluppo Rurale (PSR) 2007-2013
Reg. CE n. 1698/2005

REGIONE TOSCANA - GAL ETRURIA
Asse 4 - Meseo Leader - PSR 2007/2013
Misura 323b - Bando 19 Riqualificazione del patrimonio culturale

progetto: Prof. Arch. Giuseppe Alberto Centauro
collaboratori: Arch. Daniela Chiesi, Dott.ssa Cristina Nadia Grandin
ass. tecnici: Arch. Brunella Sibilla, Dott.ssa Irene Centauro

INTERVENTI DI RIQUALIFICAZIONE DEL LUNGOMARE DI MARCIANA MARINA (Rif. Det. Dir. n. 179 del 17/06/2014)
PIANO DEL COLORE E PROGETTO NORMA PER LE FACCIATE DEGLI EDIFICI FRONTEMARE ("DA TORRE A TORRE")

area: VIALE MARGHERITA (PARTE 1)



026

--	--	--

027

--	--	--

0 1 2 5 10



COMUNE DI MARCIANA MARINA
PROVINCIA DI LIVORNO

REGIONE TOSCANA
Programma di Sviluppo Rurale (PSR) 2007-2013
Reg. CE n. 1681/2006

REGIONE TOSCANA - GAL ETRURIA
Area 4 - Miscolo Leader - PSR 2007/2013
Misura 323 - Bando 19 Riqualificazione del patrimonio culturale

progetto: Prof. Arch. Giuseppe Alberto Centauro
collaboratori: Arch. Daniela Chiesi, Dott.ssa Cristina Nadia Grandin
ass. tecnici: Arch. Brunella Stibilia, Dott.ssa Irene Centauro

**INTERVENTI DI RIQUALIFICAZIONE DEL LUNGOMARE DI MARCIANA MARINA (Rif. Det. n. 179 del 17/06/2014)
PIANO DEL COLORE E PROGETTO NORMA PER LE FACCIATE DEGLI EDIFICI FRONTEMARE ("DA TORRE A TORRE")**

area: VIALE MARGHERITA (PARTE 1)

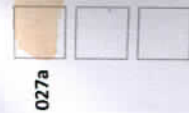

[Handwritten signature]

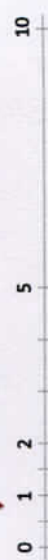



progetto: Prof. Arch. Giuseppe Alberto Centauro
collaboratori: Arch. Daniela Chiesi, Dott.ssa Cristina Nadia Grandin
ass. tecnici: Arch. Brunella Sibilla, Dott.ssa Irene Centauro

INTERVENTI DI RIQUALIFICAZIONE DEL LUNGOMARE DI MARCIANA MARINA (Rif. Det. n. 179 del 17/06/2014)
PIANO DEL COLORE E PROGETTO NORMA PER LE FACCIATE DEGLI EDIFICI FRONTEMARE ("DA TORRE A TORRE")

area: VIALE MARGHERITA (PARTE 1)



030

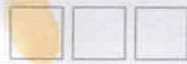

031



032



GA



COMUNE DI MARCIANA MARINA
PROVINCIA DI LIVORNO

REGIONE TOSCANA
Programma di Sviluppo Regionale (PSR) 2007-2013
Reg. CE n. 1680/2005

REGIONE TOSCANA - GAL ETRURIA
Area 4 - Micro Località - PRG 2007/2013
Misura 323b - Bando 10 Riqualificazione del patrimonio culturale

progetto: Prof. Arch. Giuseppe Alberto Centauro
collaboratori: Arch. Daniela Chiesi, Dott.ssa Cristina Nadia Grandin
ass. tecnici: Arch. Brunella Stibilia, Dott.ssa Irene Centauro

**INTERVENTI DI RIQUALIFICAZIONE DEL LUNGOMARE DI MARCIANA MARINA (Rif. Det. n. 179 del 17/06/2014)
PIANO DEL COLORE E PROGETTO NORMA PER LE FACCIATE DEGLI EDIFICI FRONTEMARE ("DA TORRE A TORRE")**

area: PIAZZA DELLA VITTORIA

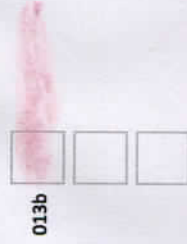
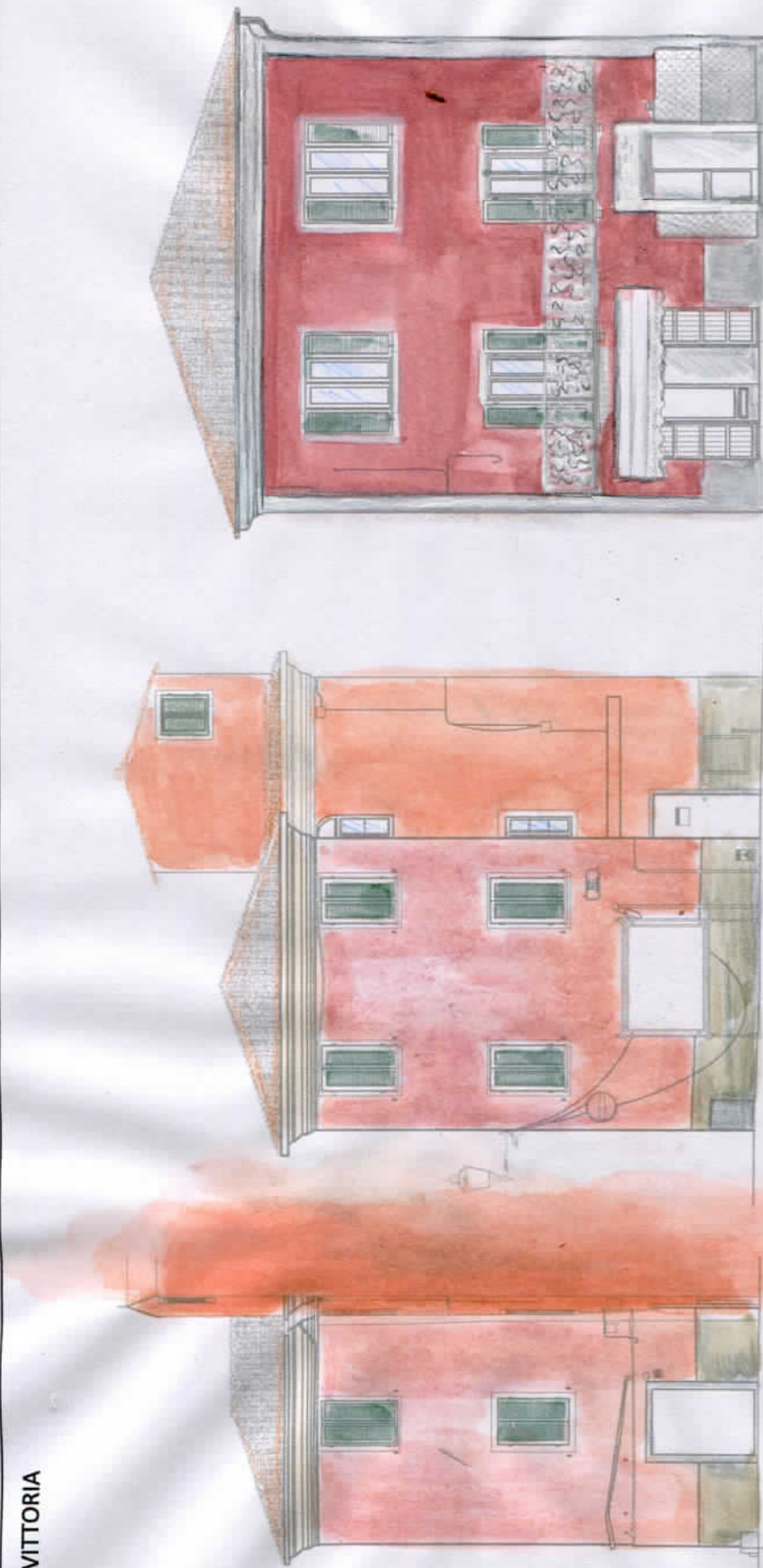

013b



013

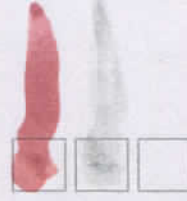

014

Handwritten signature



COMUNE DI MARCIANA MARINA
PROVINCIA DI LIVORNO

REGIONE TOSCANA
Programma di Sviluppo Rurale (PSR) 2007-2013
Reg. CE n. 1698/2005

REGIONE TOSCANA - GAL ETRURIA
Asse 4 - Misero Leader - PSR 2007/2013
Misura 323b - Bando 19 Riqualificazione del patrimonio culturale

progetto: Prof. Arch. Giuseppe Alberto Centauro
collaboratori: Arch. Daniela Chiesi, Dott.ssa Cristina Nadia Grandin
ass. tecnici: Arch. Brunella Sibilla, Dott.ssa Irene Centauro

INTERVENTI DI RIQUALIFICAZIONE DEL LUNGOMARE DI MARCIANA MARINA (Rif. Det. n. 179 del 17/06/2014)
PIANO DEL COLORE E PROGETTO NORMA PER LE FACCIATE DEGLI EDIFICI FRONTEMARE ("DA TORRE A TORRE")

area: VIALE MARGHERITA (PARTE 1)



0 1 2 5 10



COMUNE DI MARCIANA MARINA
PROVINCIA DI LIVORNO

REGIONE TOSCANA
Programma di Sviluppo Rurale (PSR) 2007-2013
Reg. CE n. 1050/2005

REGIONE TOSCANA - GAL ETRURIA
Asse 4 - Metodo Leader - PSR 2007/2013
Misura 323b - Bando 19 Riquilificazione del patrimonio culturale

progetto: Prof. Arch. Giuseppe Alberto Centauro
collaboratori: Arch. Daniele Chiesi, Dott.ssa Cristina Nadia Grandin
ass. tecnici: Arch. Brunella Stollia, Dott.ssa Irene Centauro

**INTERVENTI DI RIQUALIFICAZIONE DEL LUNGOMARE DI MARCIANA MARINA (Rif. Det. Dir. n. 179 del 17/06/2014)
PIANO DEL COLORE E PROGETTO NORMA PER LE FACCIATE DEGLI EDIFICI FRONTEMARE ("DA TORRE A TORRE")**

area: VIALE MARGHERITA (PARTE 1)

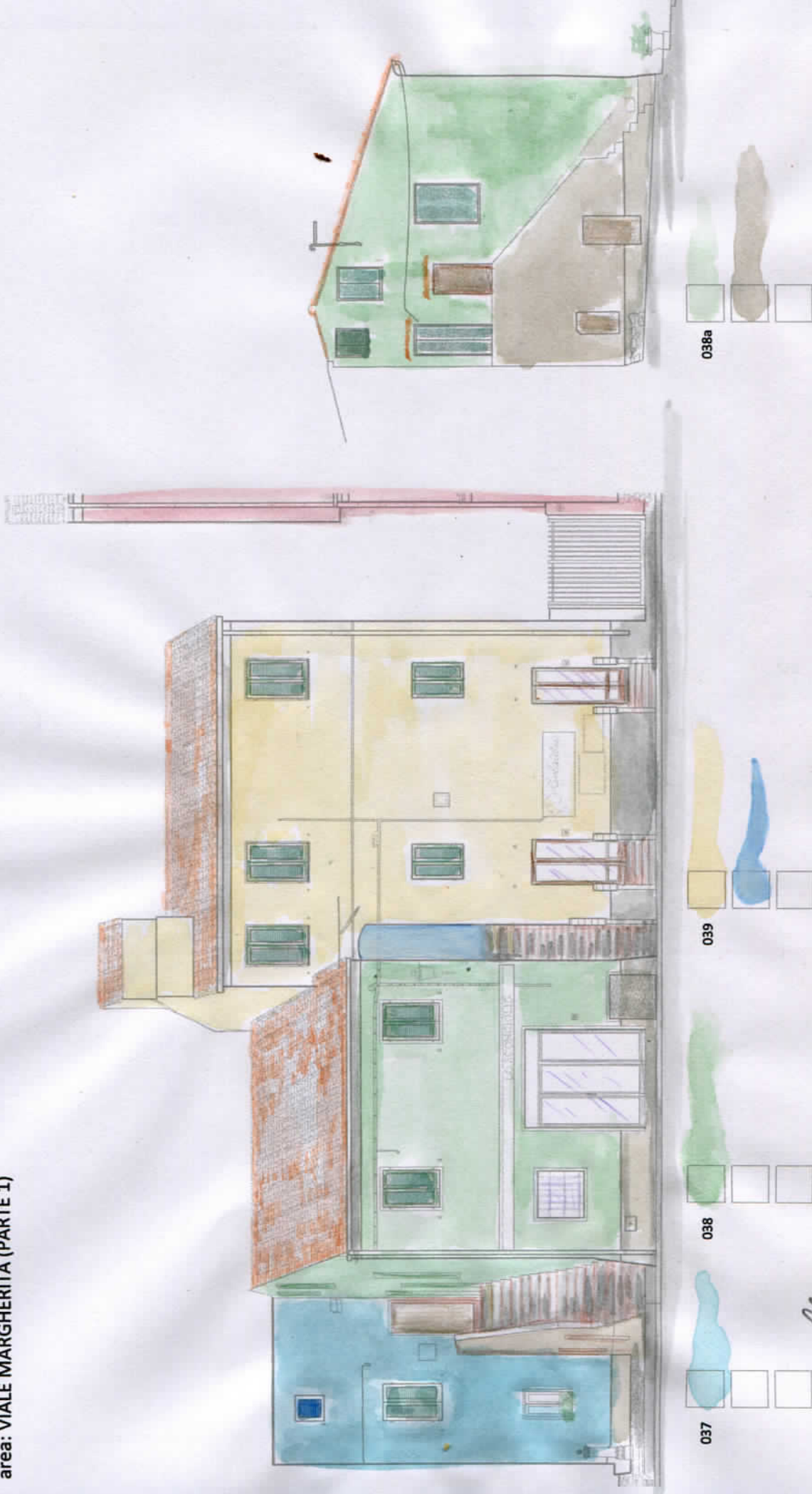

Handwritten signature



COMUNE DI MARCIANA MARINA
PROVINCIA DI LIVORNO

REGIONE TOSCANA
Programma di Sviluppo Rurale (PSR) 2007-2013
Reg. CE n. 1681/2006

REGIONE TOSCANA - GAL ETRURIA
Asse 4 - Mercato Leader - PSR 2007/2013
Misura 323b - Bando 19 Riqualificazione del patrimonio culturale

progetto: Prof. Arch. Giuseppe Alberto Centauro
collaboratori: Arch. Daniela Chiesi, Dott.ssa Cristina Nadia Grandin
ass. tecnici: Arch. Brunella Sibilla, Dott.ssa Irene Centauro

INTERVENTI DI RIQUALIFICAZIONE DEL LUNGOMARE DI MARCIANA MARINA (Rif. Det. n. 179 del 17/06/2014)
PIANO DEL COLORE E PROGETTO NORMA PER LE FACCIATE DEGLI EDIFICI FRONTEMARE ("DA TORRE A TORRE")

area: VIALE MARGHERITA (PARTE 1)

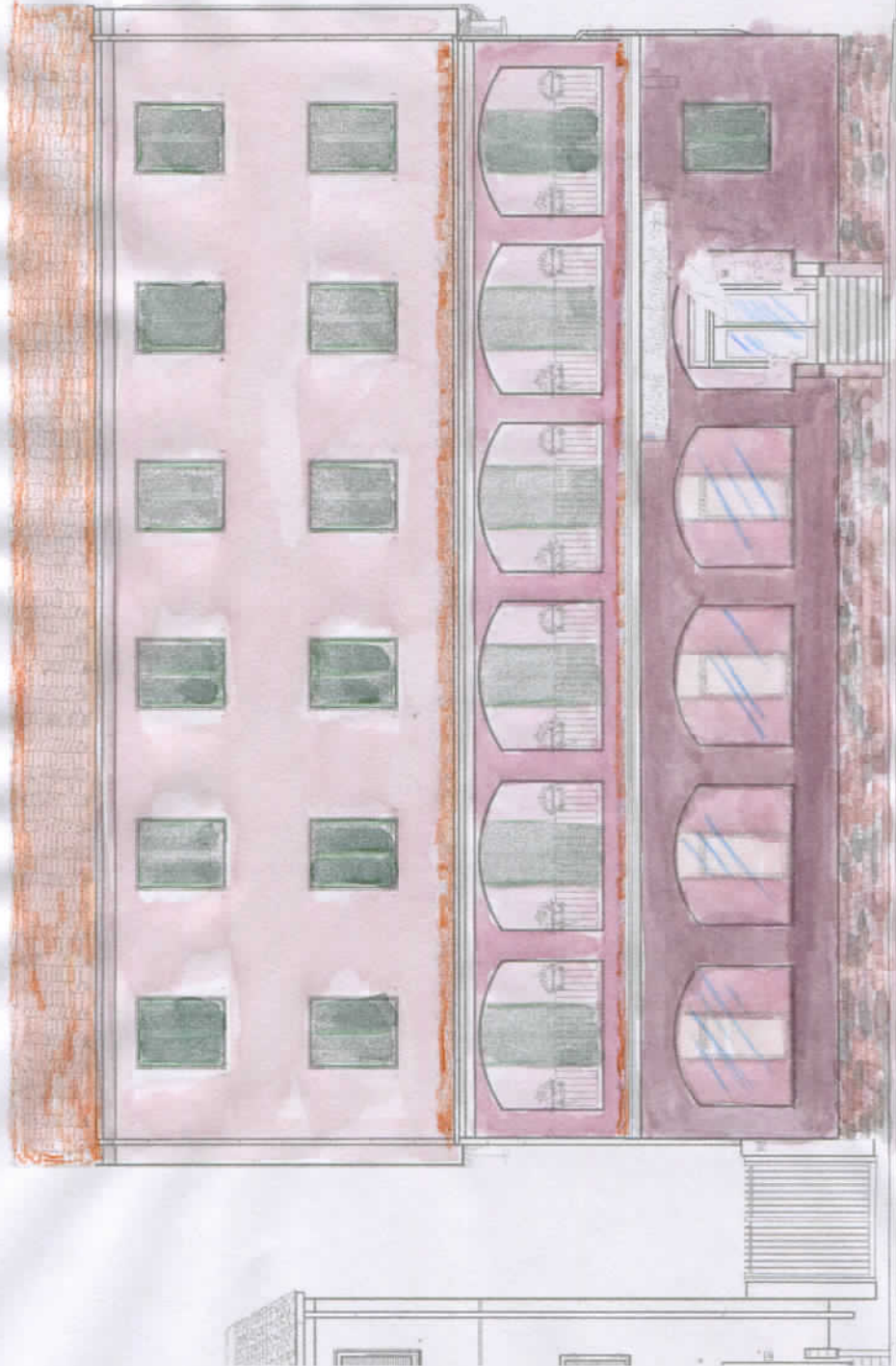

040

gls

0 1 2 5 10



COMUNE DI MARCIANA MARINA
PROVINCIA DI LIVORNO

REGIONE TOSCANA
Programma di Sviluppo Regionale (PSR) 2007-2013
Reg. C.E. n. 1683/2005

REGIONE TOSCANA - GAL ETRURIA
Atene 4 - Miseroio Leader - PIRSI 2007/2013
Misura 323b - Bando 1P Riquilificazione del patrimonio culturale

progetto: Prof. Arch. Giuseppe Alberto Centauro
collaboratori: Arch. Daniela Chiesi, Dott.ssa Cristina Nadia Grandin
ass. tecnici: Arch. Brunella Sibilla, Dott.ssa Irene Centauro

INTERVENTI DI RIQUALIFICAZIONE DEL LUNGOMARE DI MARCIANA MARINA (Rif. Det. Dir. n. 179 del 17/09/2014)
PIANO DEL COLORE E PROGETTO NORMA PER LE FACCIATE DEGLI EDIFICI FRONTEMARE ("DA TORRE A TORRE")

area: VIALE MARGHERITA (PARTE 2)

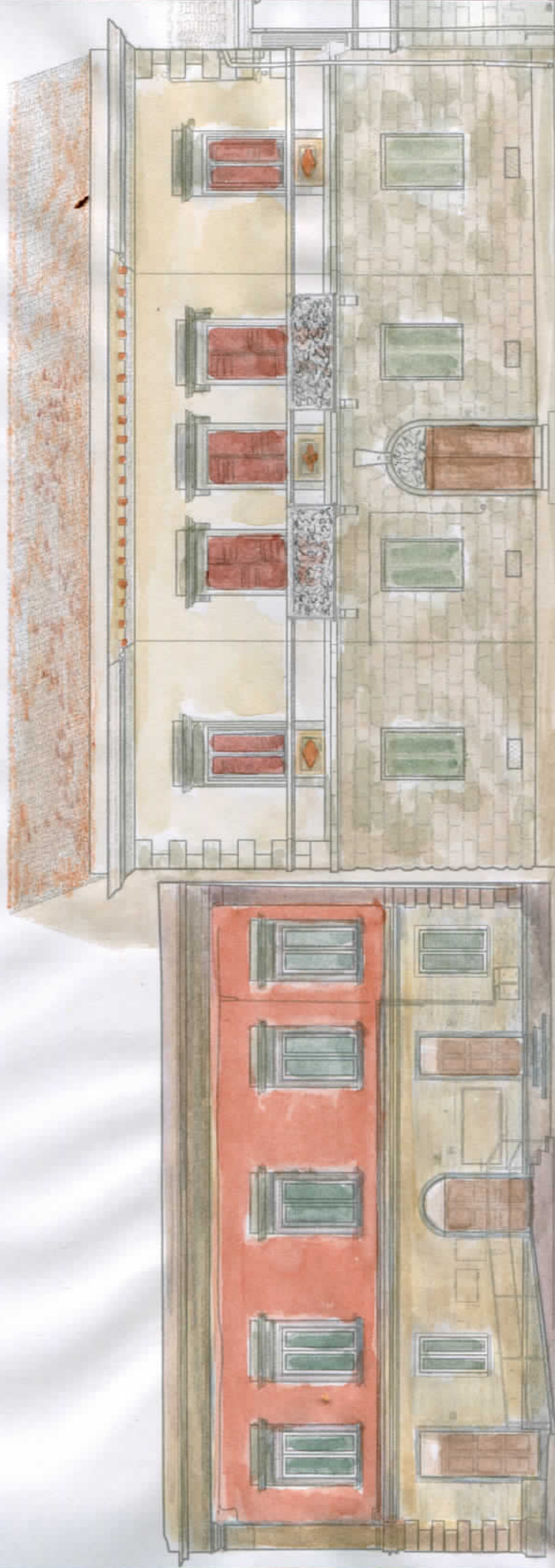

041

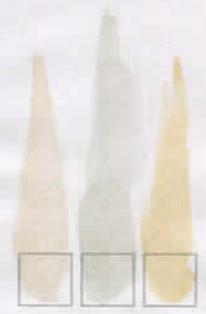

042

G.A.





progetto: Prof. Arch. Giuseppe Alberto Centauro
collaboratori: Arch. Daniela Chiesi, Dott.ssa Cristina Nadia Grandin
ass. tecnici: Arch. Brunella Sibilla, Dott.ssa Irene Centauro

INTERVENTI DI RIQUALIFICAZIONE DEL LUNGOMARE DI MARCIANA MARINA (Rif. Det. Dir. n. 179 del 17/06/2014)
PIANO DEL COLORE E PROGETTO NORMA PER LE FACCIATE DEGLI EDIFICI FRONTEMARE ("DA TORRE A TORRE")

area: VIALE MARGHERITA (PARTE 2)

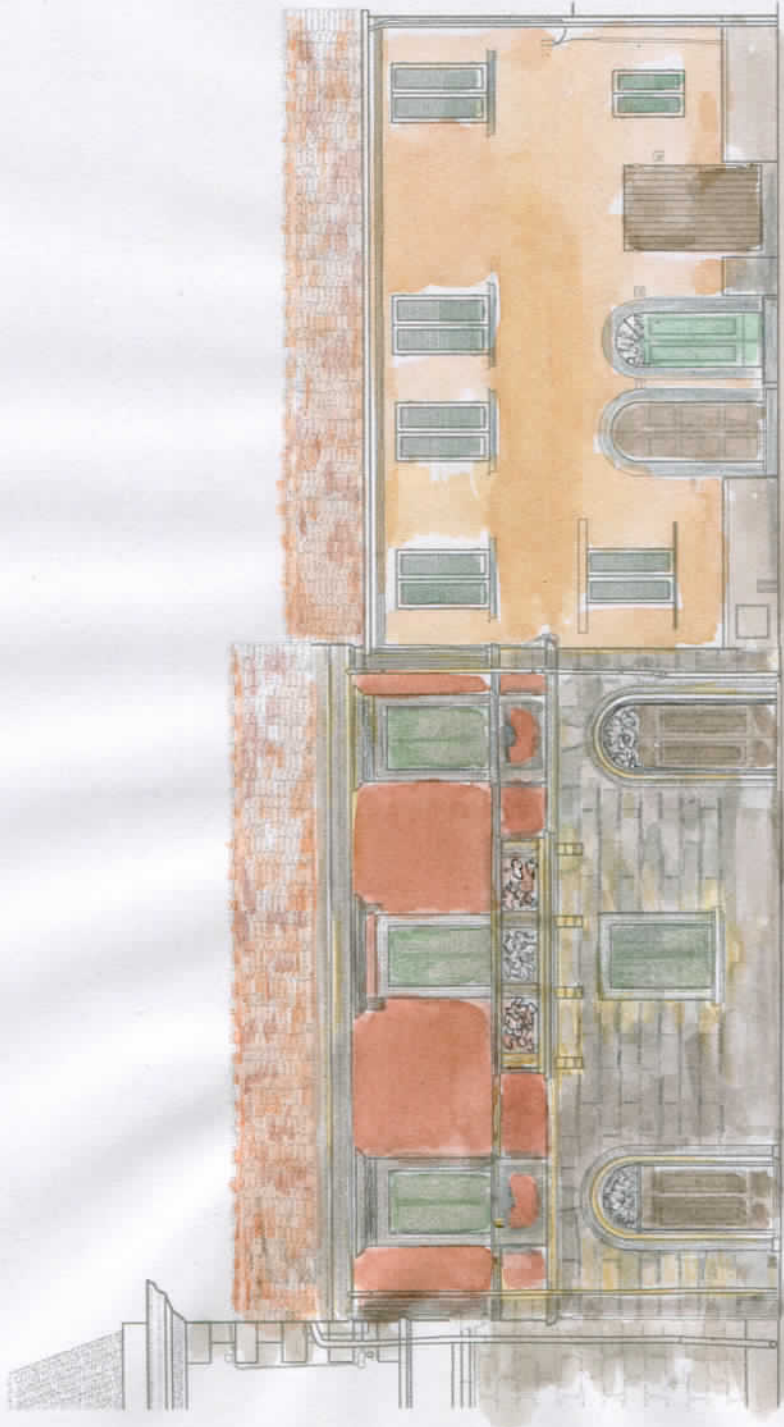

043

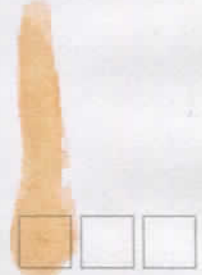

044

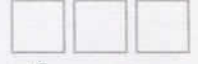
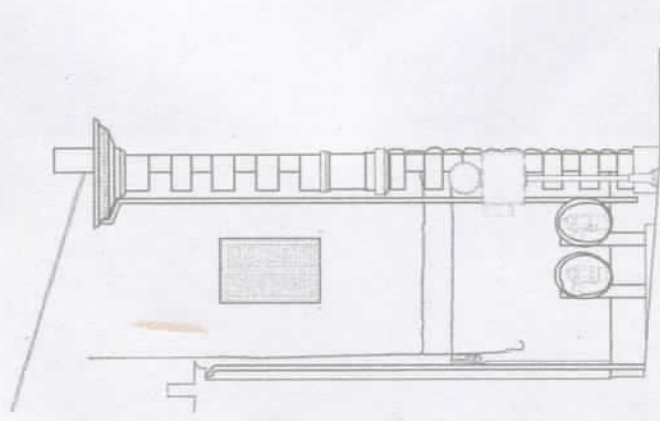

042a

Handwritten signature



progetto: Prof. Arch. Giuseppe Alberto Centauro
collaboratori: Arch. Daniela Chiesi, Dott.ssa Cristina Nadia Grandin
ass. tecnici: Arch. Brunella Sibilla, Dott.ssa Irene Centauro

INTERVENTI DI RIQUALIFICAZIONE DEL LUNGOMARE DI MARCIANA MARINA (Rif. Det. Dir. n. 179 del 17/06/2014)
PIANO DEL COLORE E PROGETTO NORMA PER LE FACCIATE DEGLI EDIFICI FRONTEMARE ("DA TORRE A TORRE")

area: VIALE MARGHERITA (PARTE 2)

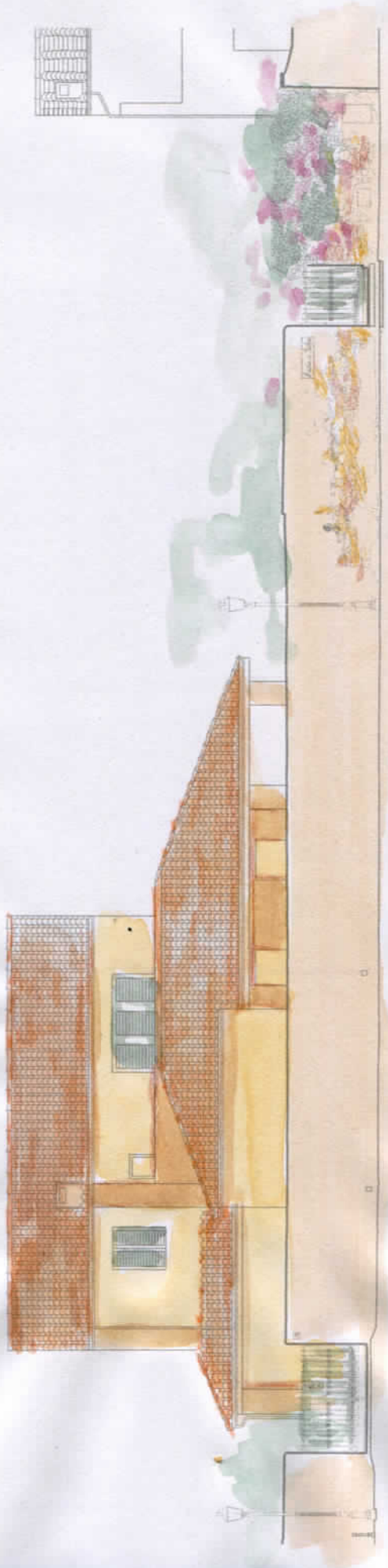

045a

047



COMUNE DI MARCIANA MARINA
PROVINCIA DI LIVORNO

REGIONE TOSCANA
Programma di Sviluppo Rurale (PSR) 2007-2013
Reg. CE n. 1698/2005

REGIONE TOSCANA - GAL ETRURIA
Area 4 - Misura Leader - PSR 2007/2013
Misura 323b - Bando 19 Riqualificazione del patrimonio culturale

progetto: Prof. Arch. Giuseppe Alberto Centauro
collaboratori: Arch. Daniela Chiesi, Dott.ssa Cristina Nadia Grandin
ass. tecnici: Arch. Brunella Stibilia, Dott.ssa Irene Centauro

INTERVENTI DI RIQUALIFICAZIONE DEL LUNGOMARE DI MARCIANA MARINA (Rif. Det. Dir. n. 179 del 17/06/2014)
PIANO DEL COLORE E PROGETTO NORMA PER LE FACCIATE DEGLI EDIFICI FRONTEMARE ("DA TORRE A TORRE")

area: VIALE MARGHERITA (PARTE 2)

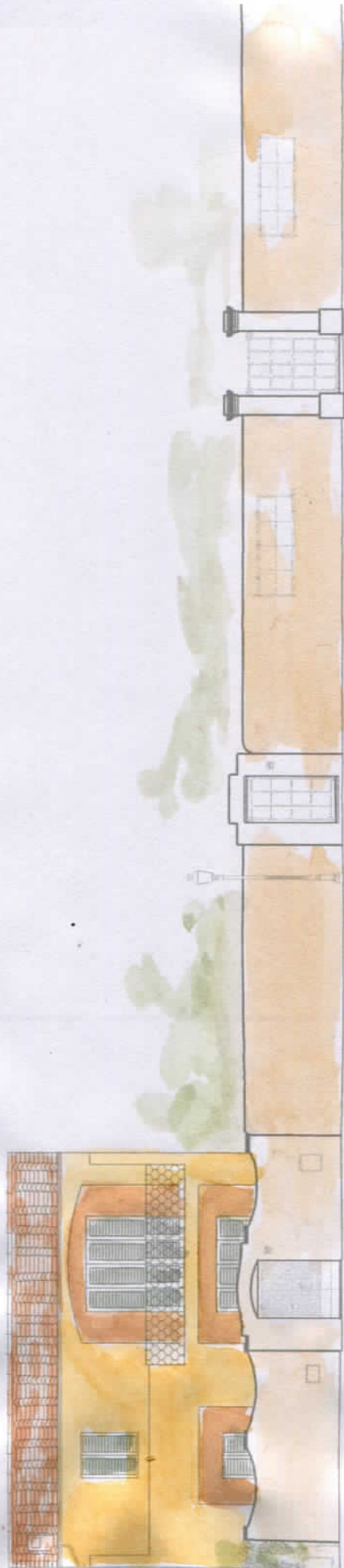

045b

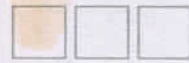

047



COMUNE DI MARCIANA MARINA
PROVINCIA DI LIVORNO

REGIONE TOSCANA
Programma di Sviluppo Rurale (PSR) 2007-2013
Reg. CE n. 1683/2006

REGIONE TOSCANA - GAL ETRURIA
Atto 4 - Misura Leader - PSR 2007/2013
Misura 323b - Bando 19 Riquilificazione del patrimonio culturale

progetto: Prof. Arch. Giuseppe Alberto Centauro
collaboratori: Arch. Daniela Chiesi, Dott.ssa Cristina Nadia Grandin
ass. tecnici: Arch. Brunella Sibilla, Dott.ssa Irene Centauro

**INTERVENTI DI RIQUALIFICAZIONE DEL LUNGOMARE DI MARCIANA MARINA (Rif. Det. Dir. n. 179 del 17/06/2014)
PIANO DEL COLORE E PROGETTO NORMA PER LE FACCIATE DEGLI EDIFICI FRONTEMARE ("DA TORRE A TORRE")**

area: VIALE MARGHERITA (PARTE 2)

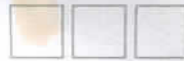
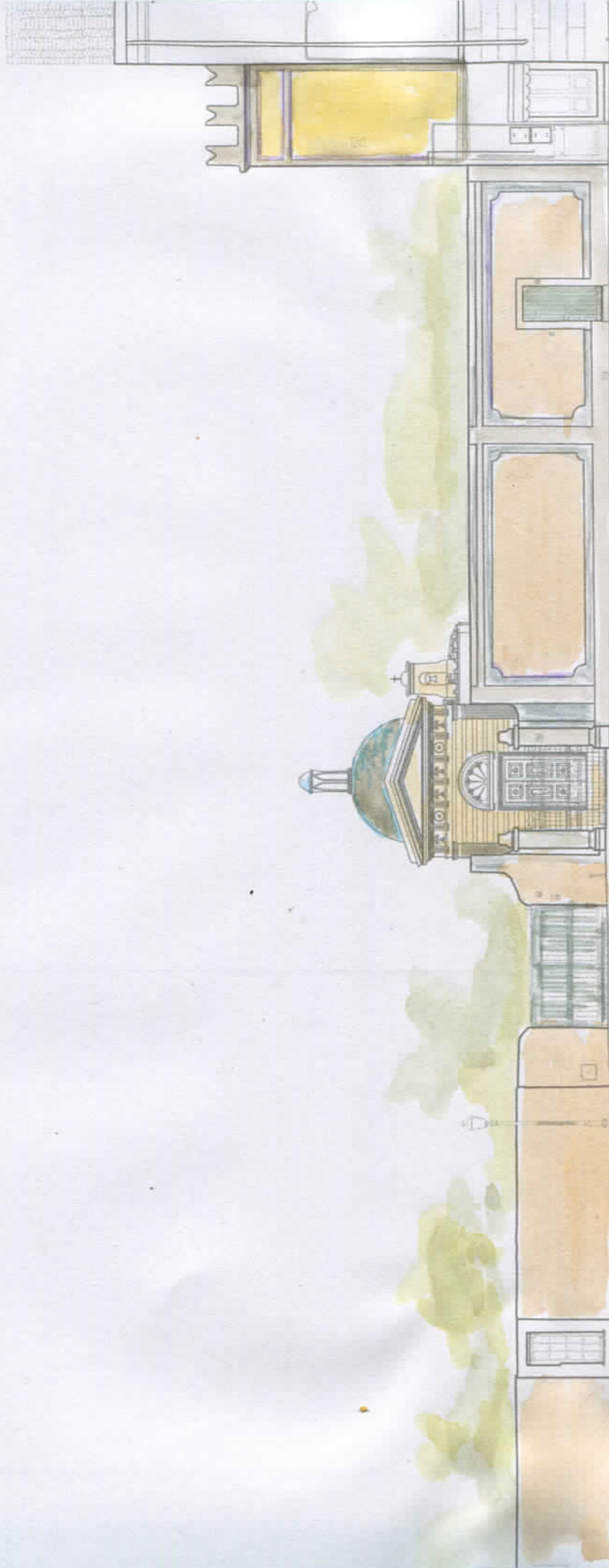

047



046



048

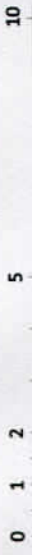

[Handwritten signature]



COMUNE DI MARCIANA MARINA
PROVINCIA DI LIVORNO

REGIONE TOSCANA
Programma di Sviluppo Rurale (PSR) 2007-2013
Reg. CE n. 1681/2005

REGIONE TOSCANA - GAL ETRURIA
Asse 4 - Metodo Leader - PSR 2007/2013
Misura 323b - Bando 19 Riqualificazione del patrimonio culturale

progetto: Prof. Arch. Giuseppe Alberto Centauro
collaboratori: Arch. Daniela Chiesi, Dott.ssa Cristina Nadia Grandin
ass. tecnici: Arch. Brunella Sibilla, Dott.ssa Irene Centauro

INTERVENTI DI RIQUALIFICAZIONE DEL LUNGOMARE DI MARCIANA MARINA (Rif. Del. Dir. n. 179 del 17/06/2014)
PIANO DEL COLORE E PROGETTO NORMA PER LE FACCIATE DEGLI EDIFICI FRONTEMARE ("DA TORRE A TORRE")

area: VIALE MARGHERITA (PARTE 3)



051

0 1 2 5 10



progetto: Prof. Arch. Giuseppe Alberto Centauro
 collaboratori: Arch. Daniela Chiesi, Dott.ssa Cristina Nedia Grandin
 ass. tecnici: Arch. Brunella Sibilla, Dott.ssa Irene Centauro

area: VIALE MARGHERITA (PARTE 3)

**INTERVENTI DI RIQUALIFICAZIONE DEL LUNGOMARE DI MARCIANA MARINA (Rif. Del. Dir. n. 179 del 17/06/2014)
 PIANO DEL COLORE E PROGETTO NORMA PER LE FACCIATE DEGLI EDIFICI FRONTEMARE ("DA TORRE A TORRE")**



052



053





COMUNE DI MARCIANA MARINA
PROVINCIA DI LIVORNO

REGIONE TOSCANA
Programma di Sviluppo Rurale (PSR) 2007-2013
Reg. CE n. 1698/2005

REGIONE TOSCANA - GAL ETRURIA
Asse 4 - Metodo Leader - PSR 2007/2013
Misura 323b - Bando 10 Riqualificazione del patrimonio culturale

progetto: Prof. Arch. Giuseppe Alberto Centauro
collaboratori: Arch. Daniela Chiesi, Dott.ssa Cristina Nadia Grandin
ass. tecnici: Arch. Brunella Sibilla, Dott.ssa Irene Centauro

INTERVENTI DI RIQUALIFICAZIONE DEL LUNGOMARE DI MARCIANA MARINA (Rif. Det. n. 179 del 17/06/2014)
PIANO DEL COLORE E PROGETTO NORMA PER LE FACCIATE DEGLI EDIFICI FRONTEMARE ("DA TORRE A TORRE")

area: VIALE MARGHERITA (PARTE 3)

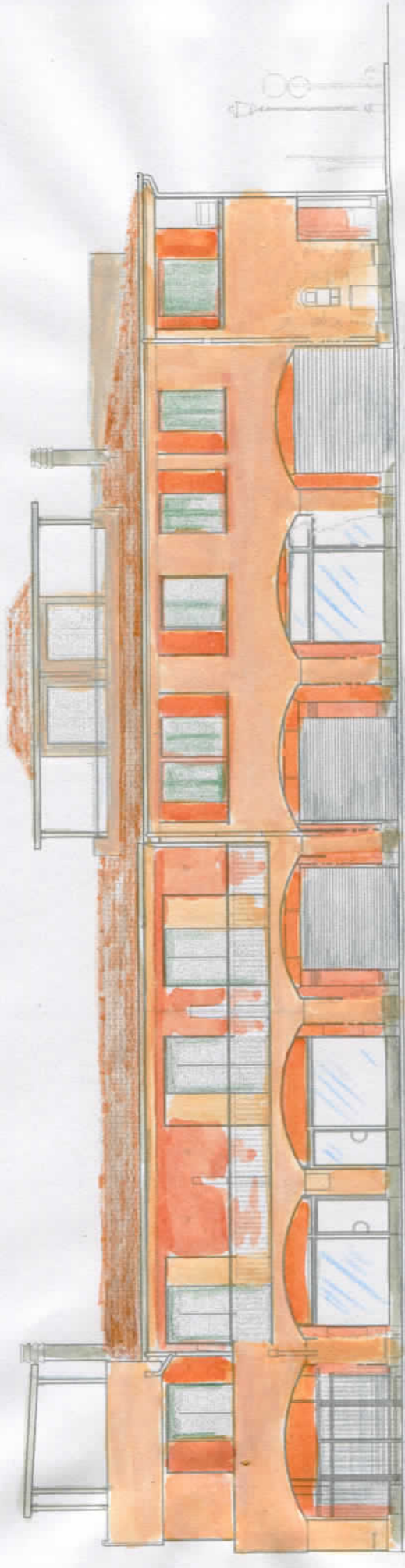

054

0 1 2 5 10



COMUNE DI MARCIANA MARINA
PROVINCIA DI LIVORNO

REGIONE TOSCANA
Programma di Sviluppo Rurali (PSR) 2007-2013
Reg. CE n. 1698/2005

REGIONE TOSCANA - GAL ETRURIA
Asse 4 - Mercato Leader - PSR 2007/2013
Misura 323b - Intervento 19 Riqualificazione del patrimonio culturale

progetto: Prof. Arch. Giuseppe Alberto Centauro
collaboratori: Arch. Daniela Chiesi, Dott.ssa Cristina Nadia Grandin
ass. tecnici: Arch. Brunella Sibilla, Dott.ssa Irene Centauro

INTERVENTI DI RIQUALIFICAZIONE DEL LUNGOMARE DI MARCIANA MARINA (Rif. Det. Dir. n. 179 del 17/06/2014)
PIANO DEL COLORE E PROGETTO NORMA PER LE FACCIATE DEGLI EDIFICI FRONTEMARE ("DA TORRE A TORRE")

area: VIALE MARGHERITA (LA FENICIA)

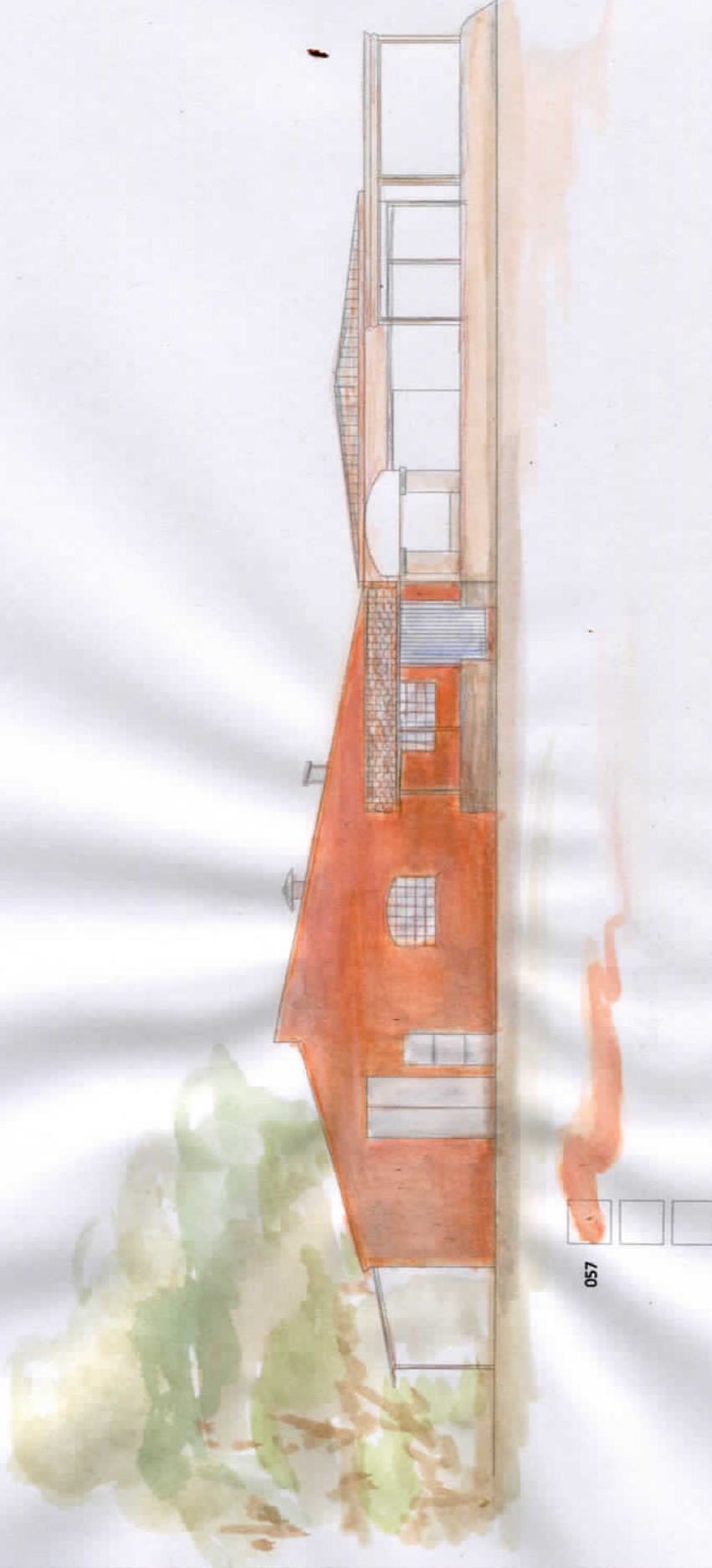

057



0 1 2 3 4 5



COMUNE DI MARCIANA MARINA
PROVINCIA DI LIVORNO

REGIONE TOSCANA
Programma di Sviluppo Rurale (PSR) 2007-2013
Reg. CE n. 696/2008

REGIONE TOSCANA - GAL ETRURIA
Asse 4 - Mezzio Leader - PSR 2007/2013
Misura 323b - Bando 19 Riqualificazione del patrimonio culturale

progetto: Prof. Arch. Giuseppe Alberto Centauro
collaboratori: Arch. Daniela Chiesi, Dott.ssa Cristina Nadia Grandin
ass. tecnici: Arch. Brunella Sibilia, Dott.ssa Irene Centauro

INTERVENTI DI RIQUALIFICAZIONE DEL LUNGOMARE DI MARCIANA MARINA (Rif. Det. n. 179 del 17/06/2014)
PIANO DEL COLORE E PROGETTO NORMA PER LE FACCIATE DEGLI EDIFICI FRONTEMARE ("DA TORRE A TORRE")

area: PIAZZALE BERNOTTI

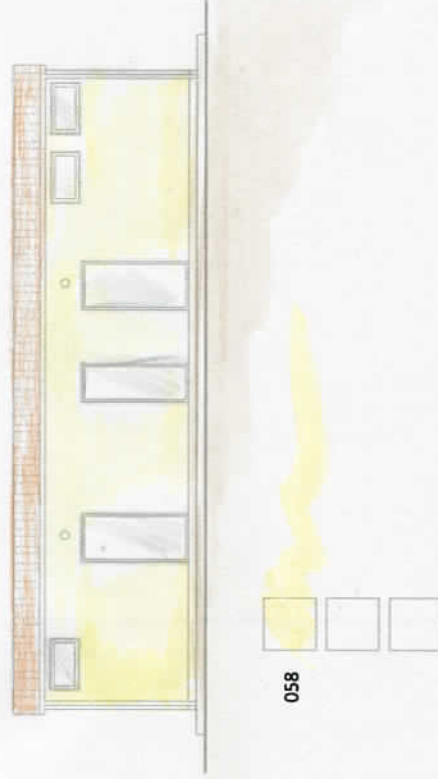



COMUNE DI MARCIANA MARINA
PROVINCIA DI LIVORNO

REGIONE TOSCANA
Programma di Sviluppo Rurale (PSR) 2007-2013
Reg. CE n. 1698/2005

REGIONE TOSCANA - GAL ETRURIA
Asse 4 - Mercato Leader - PSR 2007/2013
Misura 328 - Bando 19 Riqualificazione del patrimonio culturale

progetto: Prof. Arch. Giuseppe Alberto Centauro
collaboratori: Arch. Daniela Chiesi, Dott.ssa Cristina Nadia Grandin
ass. tecnici: Arch. Brunella Sibilla, Dott.ssa Irene Centauro

INTERVENTI DI RIQUALIFICAZIONE DEL LUNGOMARE DI MARCIANA MARINA (Rif. Det. n. 179 del 17/06/2014)
PIANO DEL COLORE E PROGETTO NORMA PER LE FACCIATE DEGLI EDIFICI FRONTEMARE ("DA TORRE A TORRE")

area: PIAZZALE BERNOTTI





COMUNE DI MARCIANA MARINA
PROVINCIA DI LIVORNO

REGIONE TOSCANA
Programma di Sviluppo Rurale (PSR) 2007-2013
Reg. CE n. 1681/2005

REGIONE TOSCANA - GAL ETRURIA
Asa 1 - Misero Leader - PSR 2007/2013
Misura 323b - Bando 19 Riquilificazione del patrimonio culturale

progetto: Prof. Arch. Giuseppe Alberto Centauro
collaboratori: Arch. Daniela Chiesi, Dott.ssa Cristina Nadia Grandin
ass. tecnici: Arch. Brunella Sibilla, Dott.ssa Irene Centauro

INTERVENTI DI RIQUALIFICAZIONE DEL LUNGOMARE DI MARCIANA MARINA (Rif. Del. Dir. n. 179 del 17/06/2014)
PIANO DEL COLORE E PROGETTO NORMA PER LE FACCIATE DEGLI EDIFICI FRONTEMARE ("DA TORRE A TORRE")

area: TORRE DI MARCIANA MARINA

